



Prestação de Contas
Secretaria Municipal de Defesa Social

Junho/2026

Guarda Civil Municipal



Guarda Civil Municipal

Dados de janeiro a maio de 2026

- 29 Acidentes de trânsito com vítima
- 33 Acidentes de trânsito sem vítima
- 33 Acionamento SOS – Botão do Pânico
- 05 Ameaças
- 34 Animal em local de risco
- 01 Apreensão de objeto (narcóticos)
- 54 Apoio à Ambulância
- 118 Apoio à Evento
- 81 Apoio ao Ministério Público
- 18 Apoio à Polícia Civil

Guarda Civil Municipal

- 05 Apoio à Polícia Militar
- 31 Apoio ao Judiciário
- 732 Averiguações
- 215 Averiguações de trânsito
- 75 Autos de Infração de trânsito
- 06 Auto Lesão
- 08 Ato infracional – tráfico de drogas
- 31 Captura de procurado
- 67 Ocorrências de desinteligência

Guarda Civil Municipal

- 62 Ocorrências de Furto
- 17 Localização e apreensão de veículos
- 119 Perturbação do sossego público
- 07 Posse ou porte de entorpecente
- 11 Ocorrências de Roubo
- 200 Recolhimentos de veículos
- 42 Tráfico de drogas
- 50 Violência Doméstica

Guarda Civil Municipal

- Fiscalização na Região Central

PERÍODO	VEÍCULOS APREENDIDOS	AIT'S CONFECCIONADAS
08, 09 e 10	07	33
15, 16 e 17	10	28
22, 23 e 24	09	28
29, 30 e 31	04	17
TOTAL	30	106

Equipe Maria da Penha





Cadastros

[Importar](#) [+ Adicionar cadastro](#)

Search filters: Risco, Nome do protegido, CPF, Proteção, Status, Telefone, Endereço do protegido, Endereço do local protegido, N° do processo, N° de identificação, Expiração da medida protetiva, Com formulário Todos, Nome do agressor

Risco	Id	Nome	Proteção	Status	CPF	Telefone	Cadastro	Último acesso	Teste app	Último formulário	
●	741	[REDACTED]	LVF Maria da Penha	Ativo	[REDACTED]	[REDACTED]	15/08/2025 16:32	11/06/2026 14:59	✓		
●	1017	[REDACTED]	RA Maria da Penha	Ativo	[REDACTED]	[REDACTED]	09/06/2026 09:23	11/06/2026 14:31	✓		
●	897	[REDACTED]	SS Maria da Penha	Ativo	[REDACTED]	[REDACTED]	15/01/2026 08:31	04/02/2026 12:50	✓		
	530	[REDACTED]	RA Local	Ativo	[REDACTED]	[REDACTED]	27/08/2024 14:40	03/11/2025 17:38	✓		
●	1003	[REDACTED]	RAL Maria da Penha	Ativo	[REDACTED]	[REDACTED]	15/05/2026 10:52	11/06/2026 11:29	✓		
●	1016	[REDACTED]	CO Maria da Penha	Ativo	[REDACTED]	[REDACTED]	09/06/2026 09:02	11/06/2026 10:50	✓		
	344	[REDACTED]	VEII Local	Ativo	[REDACTED]	[REDACTED]	20/06/2024 14:30	27/05/2026 15:48	✓		
●	704	[REDACTED]	ASC Maria da Penha	Ativo	[REDACTED]	[REDACTED]	06/06/2025 12:57	06/06/2025 14:14	✓		
	790	[REDACTED]	EUR Local	Ativo	[REDACTED]	[REDACTED]	25/09/2025 07:55	16/03/2026 14:48	✓		
●	997	[REDACTED]	DUS Maria da Penha	Ativo	[REDACTED]	[REDACTED]	15/05/2026 09:32	05/06/2026 13:56	✓		
	316	[REDACTED]	Local	Ativo	[REDACTED]	[REDACTED]	11/06/2024 13:45	02/03/2026 12:13	✓		
●	1015	[REDACTED]	S Maria da Penha	Ativo	[REDACTED]	[REDACTED]	08/06/2026 16:49	11/06/2026 09:10	✓		
	549	[REDACTED]	ERK Local	Ativo	[REDACTED]	[REDACTED]	20/09/2024 14:42	11/07/2025 13:19	✓		
●	968	[REDACTED]	VA I Maria da Penha	Ativo	[REDACTED]	[REDACTED]	07/04/2026 10:09	11/06/2026 09:07	✓		
	519	[REDACTED]	A Local	Ativo	[REDACTED]	[REDACTED]	15/08/2024 10:48	28/10/2025 16:32	✓		

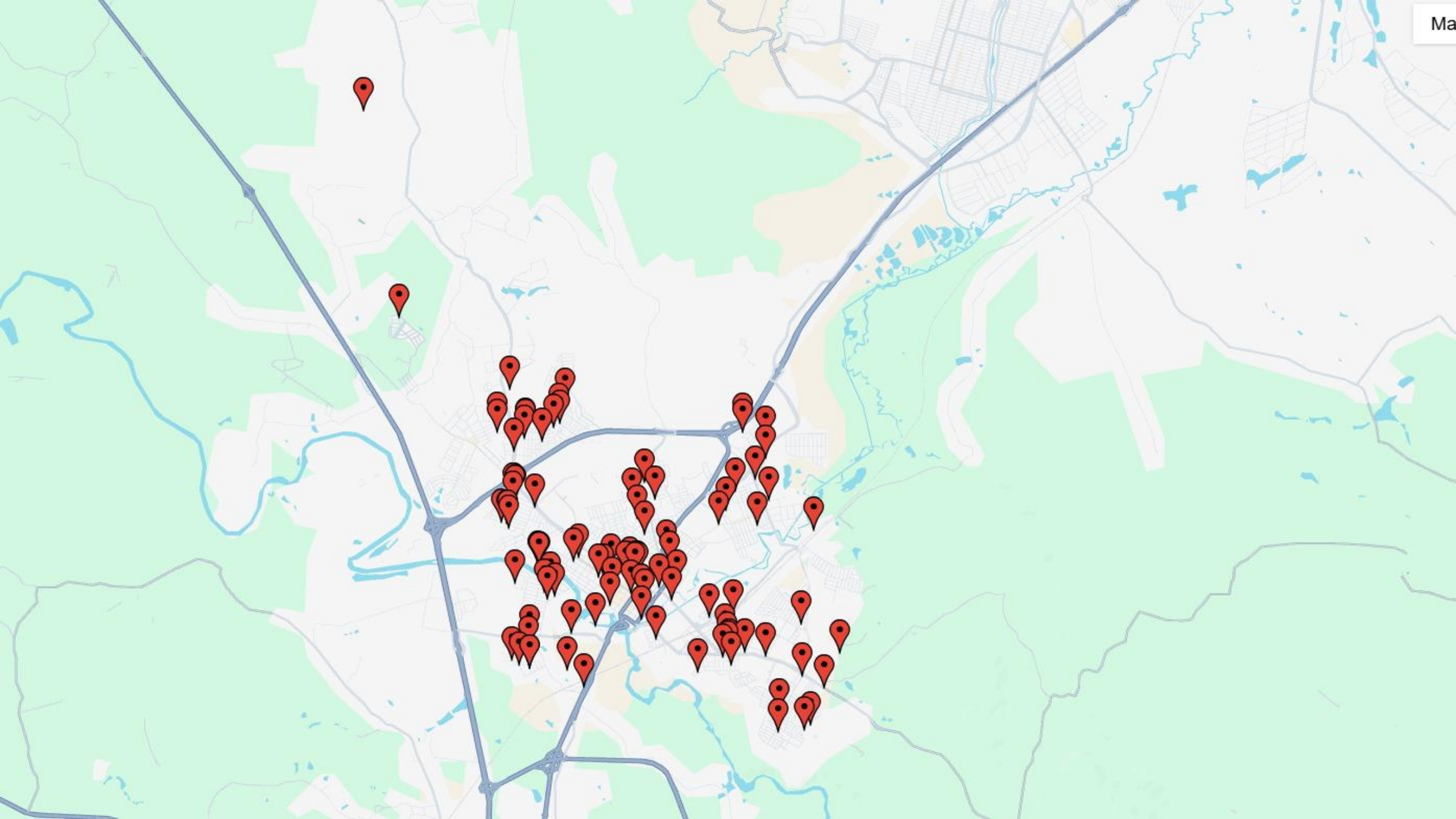

Destaque Operacional da Guarda Civil Municipal de Salto

A Guarda Civil Municipal de Salto teve atuação de destaque em ação integrada de segurança pública realizada nas proximidades do hospital do município, em conjunto com a Polícia Militar e a Polícia Civil.

A operação resultou na recuperação de uma carga de tênis avaliada em mais de R\$ 1 milhão, demonstrando a importância da atuação coordenada entre as forças de segurança no combate à criminalidade e na proteção do patrimônio.



Equipe Anjos da Vida



Anjos da Vida

- 47 Palestras com 576 alunos – 24 salas de aula (Cemus I, IV, VII, VIII, XI e Maria Constança).
- Os módulos trabalhados abordaram os seguintes temas:
 - **“Respeitar as Diferenças, Faz Diferença!”**- com foco no respeito mútuo, empatia, prevenção ao *bullying*, inclusão e convivência harmoniosa.
 - **“Jogos Online – diversão com segurança”** voltado ao uso consciente e seguro da internet, privacidade digital, prevenção ao *cyberbullying* e riscos com desconhecidos.
 - **“Drogas e seus malefícios”** – com o objetivo de conscientizar os alunos sobre os prejuízos causados pelo uso de substâncias psicoativas e fortalecer escolhas saudáveis e responsáveis.

Departamento Municipal de Trânsito e Transporte Público



Departamento Municipal de Trânsito e Transporte

Dados de janeiro a maio de 2026

- 378 cartões de estacionamento de idosos emitidos
- 154 cartões de estacionamento de PCD emitidos
- 76 alvarás emitidos para Vans (vistorias 2x ao ano: janeiro e junho)
- 40 alvarás emitidos para Táxis (vistoria 1x ao ano: março)

ZONA AZUL

- Últimos repasses de créditos do estacionamento rotativo
- Janeiro R\$ 78.965,43
- Fevereiro R\$ 70.575,84
- Março R\$ 89.498,15
- Abril R\$ 82.573,03
- Maio R\$ 91.115,42

Multas de trânsito

Dados de janeiro a maio de 2026

- Foram aplicadas 5.290 multas, sendo 1.698 referente a Zona Azul
- As principais autuações depois da zona azul são:
- Avançar sinal vermelho e
- Conduzir veículo utilizando telefone celular

- Essas multas geraram o recolhimento de cerca de R\$ 218.197,32, havendo expectativa de recolhimento de mais cerca de R\$ 947.415,16

Carros recolhidos

- Foram recolhidos 200 veículos – sejam eles abandonados, em mau estado de conservação e/ou sem documentação.

Sinalização viária

Metragens de faixas pintadas (principalmente nas imediações de escolas):

Tinta quente – 3.200 m²

Tinta fria – 5.300 m²

Não recebemos a medição das pinturas das guias

Transporte Público

- O sistema público de transporte conta hoje com 42 ônibus disponíveis, que percorrem 13 linhas, sendo 38 em operação e 4 reservas
- Hoje, temos 524 pontos de ônibus e 231 abrigos

Linha: 01 - Circular - Trecho Bairro --> Centro (IDA)

26/05/2026

Referência	Linha	Endereço			Dados					Foto	
		Rua/Avenida	Bairro	Km	Situação	Abrigo (S/N)	Opd. Abrigo	Tipo Abrigo (N/A)			
1	Área Lazer CECAP	01 - CIRCULAR	Av. das Bandeiras, 572 - CECAP, Salto - SP, 13323-310, Brasil		CECAP	16,7	OK	S	2	N	
		Latitude	Longitude								
		-23,21187973	-47,26737595								
<p>Obs: Necessita de sinalização horizontal (pintura)</p>											

Linha: 01 - Circular - Trecho Bairro --> Centro (IDA)

26/05/2026

Referência	Linha	Endereço			Dados					Foto	
		Rua/Avenida	Bairro	Km	Situação	Abrigo (S/N)	Opd. Abrigo	Tipo Abrigo (N/A)			
3	Nucleo Alert	01 - CIRCULAR	R. Roque Lazazera, 240-460 - CECAP, Salto - SP, Brasil		CECAP	17	OK	S	1	N	
		Latitude	Longitude								
		-23,21385574	-47,26966858								
<p>Obs: Placa Antiga</p>											

Linha: 01 - Circular - Trecho Bairro --> Centro (IDA)

26/05/2026

Referência	Linha	Endereço			Dados					Foto	
		Rua/Avenida	Bairro	Km	Situação	Abrigo (S/N)	Qtd. Abrigo	Tipo Abrigo (H / A)			
5 Banca	01 - CIRCULAR	Av. Mel. Rondon, 468-580 - Jardim Eldorado, Salto - SP, 13323-500, Brasil			Jardim Eldorado	17,6	OK	S	2	N	
		Latitude	Longitude								
		-23,21448326	-47,274086								
Obs:											

Linha: 01 - Circular - Trecho Bairro --> Centro (IDA)

26/05/2026

Referência	Linha	Endereço			Dados					Foto	
		Rua/Avenida	Bairro	Km	Situação	Abrigo (S/N)	Qtd. Abrigo	Tipo Abrigo (H / A)			
14 CEMUS III	01 - CIRCULAR	Av. Mel. Rondon, 2006-2080 - Jardim Estação, Salto - SP, Brasil			Estação	20,4	OK	S	1	N	
		Latitude	Longitude								
		-23,21137238	-47,28784943								
Obs:											

Linha: 01 - Circular - Trecho Bairro --> Centro (IDA)

26/05/2026

Referência	Linha	Endereço			Dados					Foto	
		Rua/Avenida	Bairro	Km	Situação	Abrigo (S/N)	Qtd. Abrigo	Tipo Abrigo (N/A)			
19	Arvão	R. Rui Barbosa, 1224 - Vila Teixeira, Salto - SP, 13320-230, Brasil			Vila Teixeira	22,5	Obs.	S	1	N	
		Latitude	Longitude								
		-23,2012825	-47,29069406								
<p>Obs: Sem Placa e Renovar pintura</p>											

Linha: 01 - Circular - Trecho Bairro --> Centro (IDA)

26/05/2026

Referência	Linha	Endereço			Dados					Foto	
		Rua/Avenida	Bairro	Km	Situação	Abrigo (S/N)	Qtd. Abrigo	Tipo Abrigo (N/A)			
27	Praça Celani	R. Polonia, 2-86 - Jardim Celani, Salto - SP, 13326-123, Brasil			Jardim Celani	24,8	OK	S	1	N	
		Latitude	Longitude								
		-23,19287	-47,31574								
<p>Obs:</p>											

Tabela do subsídio

Mês	Valor custo empresa	Valor pago Prefeitura
Janeiro	R\$ 693.845,44	R\$ 693.845,44
Fevereiro	R\$ 969.835,72	R\$ 969.835,72
Março	R\$ 1.364.918,45	R\$ 1.000.000,00
Abril	R\$ 1.209.642,67	R\$ 1.000.000,00
Maio	R\$ 1.221.187,03	R\$ 1.000.000,00

Junta Militar



Junta Militar

- É atendida por Guardas Civis Municipais
- 448 jovens se alistaram através da plataforma digital
- 678 jovens se alistaram de forma presencial

Acreditamos que faltam pouco mais de 100 jovens para se alistarem até o final deste mês.

O alistamento militar deverá ocorrer até o dia 30 de junho de 2026.

Defesa Civil



Defesa Civil

- A cidade de Salto foi contemplada e irá receber um caminhão pipa com capacidade de 12 mil litros, sem previsão de data de entrega.
- Obs. Este caminhão será entregue assim que os tramites burocráticos forem sanados.
- A Prefeitura cedeu para a Defesa Civil o caminhão auto bomba com capacidade de 4.500 litros o qual anteriormente era utilizado pelo Corpo de Bombeiros de nossa cidade, estando em fase de adaptação para ser utilizado em casos de incêndio em áreas de mata e apoio ao Corpo de Bombeiros.

Defesa Civil

Dados de janeiro a maio de 2026

- Neste período atendemos 53 ocorrências a saber:
- 13 Atendimento sobre remoção de abelhas
- 07 Queda de árvores
- 09 Vistorias em áreas de risco
- 09 Fogo em vegetação
- 13 Vistorias em imóveis/pontes
- 02 Apoio a eventos

Defesa Civil

- Neste ano de 2026, estamos finalizando o Plano de Contingencia Municipal, (PLANCOM), o qual abrange temas relacionados a:
- Locais de abrigo temporário em caso de desastre;
- Vistorias em escolas, postos de saúde e ginásios esportivos.
- O PLANCOM segue parâmetros definidos no Plano de Ações Emergências(PAE) o qual traz elementos da área sob responsabilidade da Empresa Metropolitana de Águas e Energia, (EMAE), compreendendo a área da Barragem de Porto Góes até os limites da mancha de inundação , conforme Leis que estabelecem a política nacional de segurança de barragens.
- Também abrange as áreas de risco definidas conforme Carta Geotécnica emitida pela Coordenação Estadual de Defesa Civil, em parceria com o Instituto de Pesquisas Tecnológicas, (IPT) e Defesa Civil Municipal de Salto em mapeamento realizado no ano de 2025, o qual define os pontos considerados como sendo áreas de risco.
- Os elementos contidos no PLANCOM, garante ao Chefe do Poder Executivo uma tomada de decisão satisfatória em relação ao acolhimento das pessoas e dos animais em caso de desastre.
- A Defesa Civil de Salto vem sendo preparada para promover o bem-estar da população e socorrê-la em caso de desastre.



Prefeitura da Estância Turística de

SALTO

GOVERNAR e AVANÇAR